

Flashsez ce QR code
mérignac.com

Ensemble continuons
Mérignac
Ville verte

en cours de création

Ensemble continuons
Mérignac
Ville verte

Mérignac

Bien vivre ensemble dans l'espace public

- Chiens tenus en laisse
- Ne pas nourrir les animaux
- Feu/barbecue interdit
- Campement interdit
- Ne pas jeter ses déchets sur la voie publique
- Ne pas fumer à proximité des aires de jeux

Le nourrissage des animaux est interdit dans les parcs qui leur offrent naturellement de quoi se nourrir tout au long de l'année!

Nourrir un animal sauvage occasionne :

- Une perte de ses instincts naturels
- Le gonflement des intestins pouvant entraîner sa mort
- Un risque de stérilité et de malformation
- Une pollution organique de l'eau
- La prolifération des rats attirés eux aussi par cette nourriture.

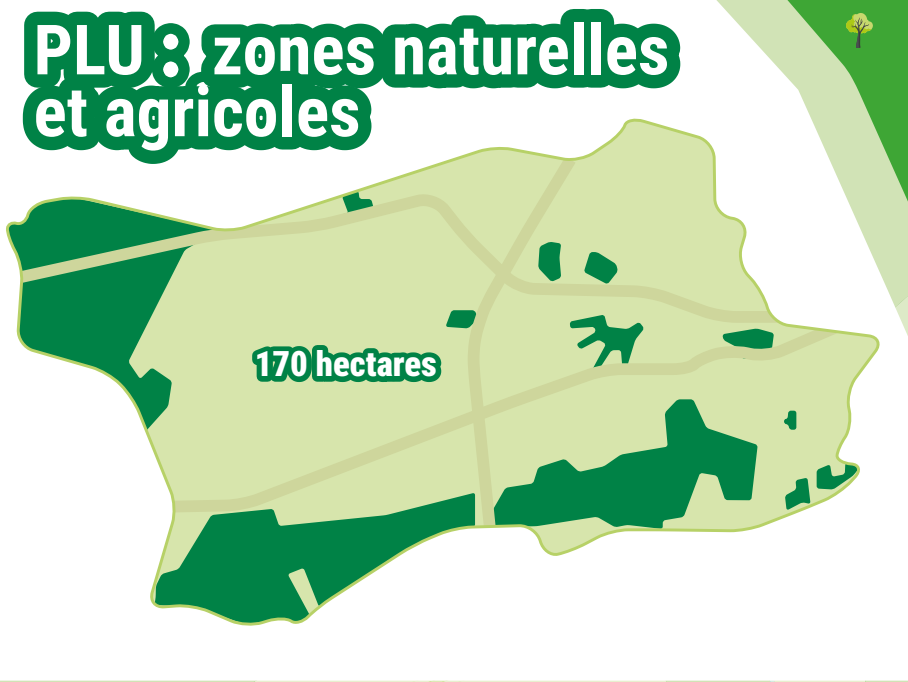
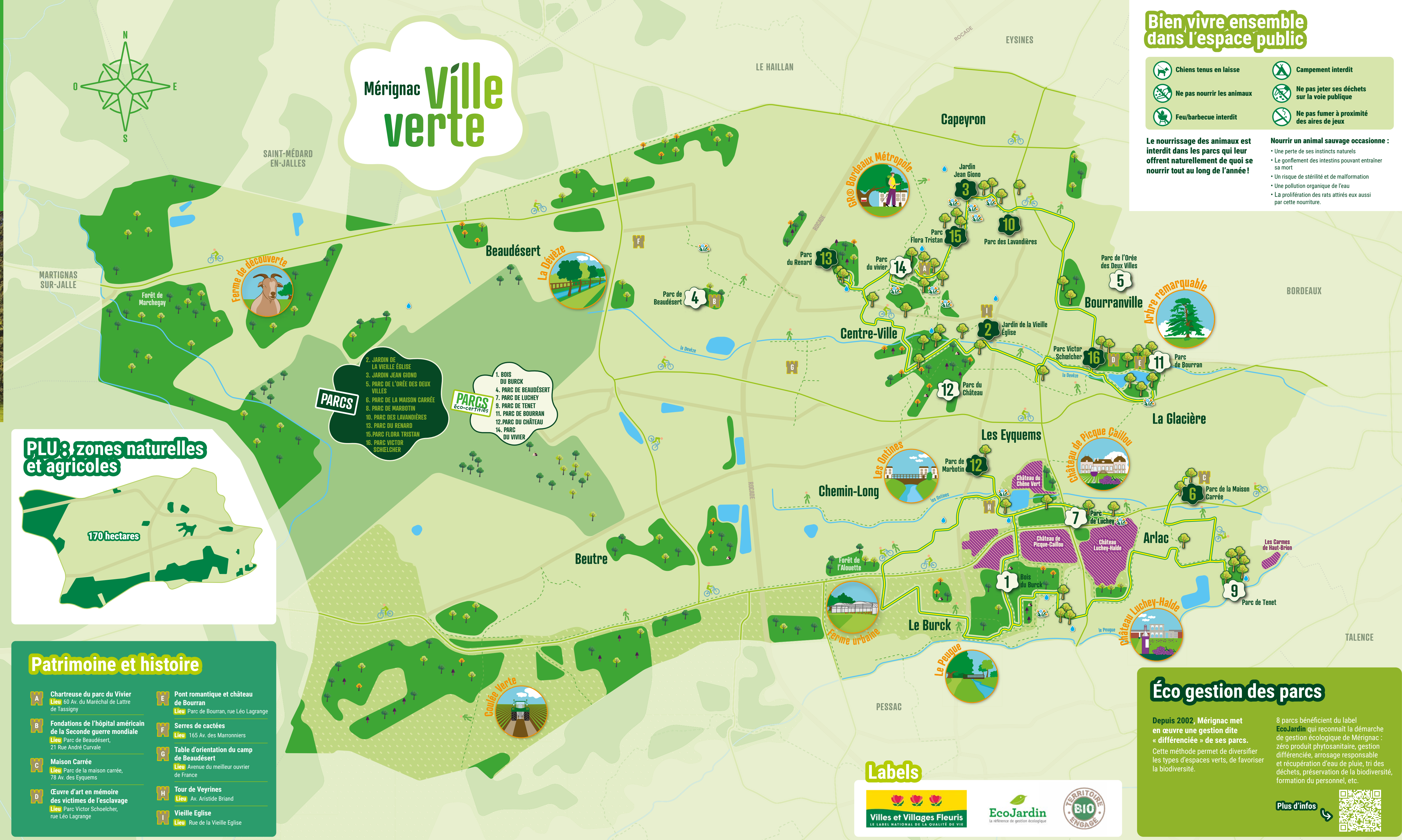

Patrimoine et histoire

A Chartreuse du parc du Vivier Lieu 60 Av. du Maréchal de Lattre de Tassigny	E Pont romantique et château de Bourran Lieu Parc de Bourran, rue Léo Lagrange
B Fondations de l'hôpital américain de la Seconde guerre mondiale Lieu Parc de Beaudésert, 21 Rue André Curvale	F Serres de cactées Lieu 165 Av. des Marronniers
C Maison Carrée Lieu Parc de la maison carrée, 78 Av. des Eyquem	G Table d'orientation du camp de Beaudésert Lieu Avenue du meilleur ouvrier de France
D Œuvre d'art en mémoire des victimes de l'esclavage Lieu Parc Victor Schoelcher, rue Léo Lagrange	H Tour de Veyrines Lieu Av. Aristide Briand
	I Vieille Eglise Lieu Rue de la Vieille Eglise

- ### La nature
- Parc
 - Parc labellisé
 - Arbre remarquable
 - Forêt / Bois
 - Plan d'eau
 - Cours d'eau
 - Point d'eau potable
 - Jardin partagé
 - Vignoble
 - Espace vert
 - Coulée verte
 - Patrimoine historique

- ### Les mobilités douces
- Réseau express vélo (ReVE)
 - Cheminement vert piéton
 - Parcours des arbres remarquables
- 500 m
- Plus d'infos
-

Labels

Éco gestion des parcs

Depuis 2002, Mérignac met en œuvre une gestion dite « différenciée » de ses parcs. Cette méthode permet de diversifier les types d'espaces verts, de favoriser la biodiversité.

8 parcs bénéficient du label EcoJardin qui reconnaît la démarche de gestion écologique de Mérignac : zéro produit phytosanitaire, gestion différenciée, arrosage responsable et récupération d'eau de pluie, tri des déchets, préservation de la biodiversité, formation du personnel, etc.

Plus d'infos

1

Bois du Burck



Le parc dispose de 5 entrées. Les 2 principales se situent rue Alfred Musset et rue Léo Lagrange

Horaires

Parc ouvert en accès libre

Les +

Superficie : 38 ha
Promenade : 1,2 ou 2 km
Revêtement : chemins de terre et calcaire



2

Jardin de la Vieille Église

Rue de la Vieille Église

Horaires

Parc ouvert en accès libre

Les +

Superficie : 1 250 m²
Revêtement : calcaire



3

Jardin Jean Giono

Le parc dispose de 5 entrées. Les 2 principales se situent rue Alfred Musset et rue Léo Lagrange

Horaires

Parc ouvert en accès libre

Les +

Superficie : 2 500 m²
Promenade : 1,2 ou 2 km
Revêtement : chemins de terre et calcaire



4

Parc de Beaudésert



21, rue André Curvale

Horaires

Parc ouvert en accès libre

Les +

Superficie : 5 ha
Promenade : 3,5 km
Revêtement : calcaire



1 million d'arbres

À Mérignac, 101 121 arbres et arbustes ont été plantés de 2020 à septembre 2024

2700 plants d'arbres ont été distribués aux Mérignacais lors des 3 fêtes de l'arbre.



Plus d'infos



Arbres remarquables

100 arbres remarquables isolés ont été identifiés et protégés par le PLU en 2024 et plus de mille autres arbres sont intégrés à 164 espaces boisés classés (EBC) afin de protéger 18,4 ha supplémentaires.

Plus d'infos



Les arbres remarquables ont désormais leur balade grâce à trois itinéraires à pied ou à vélo. Ce sont près de 70 espèces d'arbres qui sont ainsi valorisées.



5

Parc de l'Orée des deux Villes



Avenue de Montesquieu

Horaires

Parc ouvert en accès libre

Les +

Superficie : 1,2 ha



6

Parc de la Maison Carrée

Allée des Fontaines (par l'avenue François Mitterrand)

Horaires

Du 1^{er} novembre au 31 mars : 8h30-18h
Du 1^{er} avril au 31 mai : 8h30-19h
Du 1^{er} juin au 31 août : 8h30-20h30
Du 1^{er} septembre au 31 octobre : 8h30-19h

Les +

Superficie : 5 250 m²



7

Parc de Luchey



Avenue Aristide Briand

Horaires

Parc ouvert en accès libre

Les +

Superficie : 5 ha
Promenade : 2,2 km
Revêtement : chemins en terre et calcaire



8

Parc de Marbotin

Avenue de Belfort

Horaires

Du 1^{er} novembre au 31 mars : 8h30-18h
Du 1^{er} avril au 31 mai : 8h30-19h
Du 1^{er} juin au 31 août : 8h30-20h30
Du 1^{er} septembre au 31 octobre : 8h30-19h

Les +

Superficie : 980 m²



Agriculture urbaine

Mérignac compte 170 hectares de terrains à vocation agricole.

La Ville en partenariat avec la SAFER a permis l'installation d'agriculteurs à Beutre :

Élevage de poules pondeuses bio plein air (13 hectares)

Élevage d'escargots (3 hectares)

Élevage de porcs noirs plein air (5 hectares)

Maraicher bio (6 hectares)

La ferme des chênes à Chemin-Long

En 2024, la Ville a conclu un bail fermier avec un maraîcher qui produit des légumes et des fruits bio destinés à l'alimentation des crèches municipales.

Plus d'infos



Plus d'infos



Jardins partagés

42 jardins partagés dont 10 jardins potagers partagés associatifs
18 espaces potagers pédagogiques dans les écoles et les crèches...

Plus d'infos



Trottoirs fleuris

À travers deux campagnes annuelles, la Ville de Mérignac et Bordeaux Métropole vous accompagnent dans le fleurissement de votre trottoir et des abords de votre maison si vous êtes propriétaires ou avec l'accord de ce dernier (ou de la copropriété).

Plus d'infos



Végétalisation des cours d'école

7 cours d'écoles végétalisés et 5 projets en cours

Plus d'infos



9

Parc de Tenet



Rue Edmond About

Horaires

Du 1^{er} novembre au 31 mars : 8h30-18h
Du 1^{er} avril au 31 mai : 8h30-19h
Du 1^{er} juin au 31 août : 8h30-20h30
Du 1^{er} septembre au 31 octobre : 8h30-19h

Les +

Superficie : 2 ha
Revêtement : calcaire



10

Parc des Lavandières

2 Rue Maubec

Horaires

Du 1^{er} novembre au 31 mars : 8h-18h30
Du 1^{er} avril au 31 mai : 8h-19h30
Du 1^{er} juin au 31 août : 8h-21h
Du 1^{er} septembre au 31 octobre : 8h-19h30

Les +

Superficie : 5 500 m²
Promenade : 400 m
Revêtement : calcaire



11

Parc de Bourran



Le parc dispose de 5 entrées. Les 2 principales se situent rue Alfred Musset et rue Léo Lagrange

Horaires

Du 1^{er} novembre au 31 mars : 8h-18h30
Du 1^{er} avril au 31 mai : 8h-19h30
Du 1^{er} juin au 31 août : 8h-21h
Du 1^{er} septembre au 31 octobre : 8h-19h30

Les +

Superficie : 17 ha
Promenade : 1,2 ou 2 km
Revêtement : chemins de terre et calcaire



12

Parc du Château



Avenue du Président René Coty

Horaires

Parc ouvert en accès libre

Les +

Superficie : 19,2 ha
Promenade : 1,2 ou 2 km
Revêtement : chemins de terre et calcaire



Biodiversité

Plus de 300 espèces animales et 500 espèces végétales ont été inventoriées dans les parcs :

85 oiseaux nicheurs

102 oiseaux hivernants

33 espèces de mammifères, dont 10 espèces de chauves-souris

59 papillons de jour

32 libellules

8 reptiles

9 amphibiens

et 503 espèces floristiques

Plus d'infos



Ferme de découverte

Située à Beaudésert, la ferme de découverte de Mérignac est composée d'un potager, d'un verger, d'un parcours sensoriel, d'une volière, d'une mare et de nombreux enclos où sont visibles des cochons, des ânes, des chevaux, des lapins, des chèvres, des moutons, ainsi que des vaches provenant du Conservatoire des races anciennes d'Aquitaine. Elle accueille le public deux mercredis par mois.

Plus d'infos



Écopâturage estival au parc de Bourran

Alternative écologique à la tonte mécanique et au désherbage manuel, l'écopâturage permet de maintenir une flore diversifiée, selon les préférences alimentaires de chaque animal, et les déjections des animaux génèrent des substrats qui favorisent l'hétérogénéité des espèces du parc.

Plus d'infos



13

Parc du Renard

Rue Charles Despiau

Horaires

Du 1^{er} novembre au 31 mars : 8h-18h
Du 1^{er} avril au 31 mai : 8h-19h30
Du 1^{er} juin au 31 août : 8h-21h
Du 1^{er} septembre au 31 octobre : 8h-19h30

Les +

Superficie : 1,6 ha
Promenade : 1 km
Revêtement : enrobé et calcaire



14

Parc du Vivier



60, avenue du Marchal-de-Lattre-de-Tassigny

Horaires

Du 1^{er} novembre au 31 mars : 8h-18h30
Du 1^{er} avril au 31 mai : 8h-19h30
Du 1^{er} juin au 31 août : 8h-21h
Du 1^{er} septembre au 31 octobre : 8h-19h30

Les +

Superficie : 8,5 ha
Promenade : 1,5 km
Revêtement : chemins de terre et calcaire



15

Parc Flora Tristan

Le parc dispose de 5 entrées. Les 2 principales se situent rue Alfred Musset et rue Léo Lagrange

Horaires

Parc ouvert en accès libre

Les +

Superficie : 1,6 ha
Promenade : 1,2 ou 2 km
Revêtement : chemins de terre et calcaire



16

Parc Victor Schoelcher

Rue Léo Lagrange

Horaires

Du 1^{er} novembre au 31 mars : 7h45-18h30
Du 1^{er} avril au 31 mai : 7h45-19h30
Du 1^{er} juin au 31 août : 7h45-21h
Du 1^{er} septembre au 31 octobre : 7h45-19h30

Les +

Superficie : 1,8 ha
Promenade : 1,2 ou 2 km
Revêtement : cheminement en caillbotis



Déplacements doux

Pour faciliter les déplacements et encourager la pratique du vélo, Mérignac dispose d'un réseau de voies cyclables et de routes partagées qui permettent aux cyclistes de se déplacer en sécurité.

149 km d'itinéraires cyclables balisés dont 57 km de pistes sécurisées
10 stations de réparation/gonflage en libre-service

9 stations Véloc ReVE : 2 réseaux express vélo en cours de réalisation
Maison du vélo
56 stations de free floating

Plus d'infos



Légende

